

Vu pour être annexé à la délibération du 10/12/2018  
approuvant les dispositions du Plan Local d'Urbanisme.

Fait à Albert  
Le Président,

ARRETE L.E. : 09/10/2017 PUIS L.E. : 19/02/2018  
APPROUVE L.E. : 10/12/2018



agence Est (bâtiment social)  
10 rue de la République  
61000 Alençon  
Tél. : 02 36 64 05 61

agence Ouest  
Pôle d'activités La Longe Brossière  
380 rue Clément Ader - Bât. 1  
27000 Vieux-Éveslay  
Tél. : 02 32 32 98 12

agence Nord  
20 rue de l'Éclaircie  
51 rue de la République  
48000 Bourges  
Tél. : 02 37 97 58 39

agence Sud  
Rue de la République du Bourgeois  
Rue de la République  
48000 Bourges  
Tél. : 02 37 97 58 39

Réalisé le: 28/11/2018

### Légende

- Patrimoine bâti remarquable ponctuel à protéger au titre de l'article L151-19 du Code de l'Urbanisme
- Patrimoine naturel remarquable ponctuel à protéger au titre de l'article L151-23 du Code de l'Urbanisme (arbres, mare...)
- Patrimoine naturel remarquable linéaire à protéger au titre de l'article L151-23 du Code de l'Urbanisme (basse ou alignement d'arbres)
- Patrimoine naturel remarquable linéaire à protéger au titre de l'article L151-23 du Code de l'Urbanisme (fosse)
- Patrimoine naturel remarquable surfacique à protéger au titre de l'article R151-31 du Code de l'Urbanisme (boisement, parc...)
- Patrimoine naturel remarquable linéaire à protéger au titre de l'article R151-31 du Code de l'Urbanisme
- Secteur à protéger pour des raisons hydrauliques et/ou de protection de la ressource au titre de l'article R151-31 du Code de l'Urbanisme
- Secteur concerné par un Plan de Prévention d'Alerte de Projet d'Aménagement Global au titre de l'article L151-41, 5° du Code de l'Urbanisme
- Chemin à préserver au titre de l'article L151-38 du Code de l'Urbanisme
- Création d'accès interdit pour tout nouveau logement au titre de l'article L151-38 du Code de l'Urbanisme
- Ligne à long duquel le changement de destination des rez-de-chaussée commerciaux en habitation est interdit au titre de l'article L151-16 du Code de l'Urbanisme
- Emplacement réservé au titre de l'article L151-41 du Code de l'Urbanisme
- Bâtiment pouvant faire l'objet d'un changement de destination au titre de l'article L151-11, 2° du Code de l'Urbanisme
- Secteur couvert par une Orientation d'Aménagement et de Programmation de densification au titre de l'article R151-6 du Code de l'Urbanisme
- Secteur couvert par une Orientation d'Aménagement et de Programmation "habitat" ou "développement économique" au titre de l'article R151-6 du Code de l'Urbanisme
- Zonage réglementaire du Plan de Prévention des Risques Inondation de la Vallée de la Somme et ses affluents :**
  - Zone de type 1
  - Zone de type 2
  - Zone de type 3
  - Zone de type 4
- Zonage réglementaire du Plan de Prévention des Risques Inondation et ruissellement des cantons de Chaulmieu et de Bray-sur-Somme :**
  - Zone de type 1
  - Zone de type 2
  - Zone de type 3
- Zonage réglementaire du Plan de Prévention des Risques Inondation de Mesnil-Martinart :**
  - Zone de type 1
  - Zone de type 2
  - Zone de type 3
- Uv : Secteur urbain du centre-ville d'Albert
- Ua : Secteur urbain mixte des tissus anciens des pôles structurants
- Ub : Secteur urbain des tissus anciens des pôles relais et des communes rurales
- Uc : Secteur urbain composé majoritairement d'extensions récentes
- Uq : Secteur urbain en périphérie du centre-ville et des anciens faubourgs d'Albert
- Ur : Secteur urbain des anciens faubourgs autour du centre-ville d'Albert
- Uch : Secteur urbain des châteaux et leurs parcs
- Uco : Secteur urbain de commerce
- Uag : Secteur urbain avec enjeux agricoles
- Uae : Secteur urbain concerné par des équipements aéronautiques
- Uec : Secteur urbain économique
- Ueq : Secteur urbain d'équipements publics
- 1AUh : Zone à urbaniser à vocation principale d'habitat
- 2AUh : Zone à urbaniser à vocation principale d'habitat
- 1AUm : Zone à urbaniser mixte habitat / économie
- 1AUco : Zone à urbaniser à vocation commerciale
- 1AUec : Zone à urbaniser à vocation économique
- 2AUec : Zone à urbaniser à vocation économique
- A : Zone agricole
- Ac : Secteur agricole concerné par l'exploitation de carrières
- Ae1 : Secteur agricole comprenant une ou des activités économiques (Acheux-en-Amiénois)
- Ae2 : Secteur agricole comprenant une ou des activités économiques (Varembes)
- Ae3 : Secteur agricole comprenant une ou des activités économiques (Ovillers-La-Boselle)
- Aeq : Secteur agricole concerné par la présence d'équipements
- Ap : Secteur agricole protégé
- Azh : Secteur agricole concerné par des Zones à Dominance Humide du SDAGE Artois-Picarde
- N : Zone naturelle
- Neq : Secteur naturel concerné par l'exploitation de carrières
- Neq : Secteur naturel d'équipements publics
- Ni : Secteur naturel de loisirs
- Nm : Secteur naturel lié au tourisme de mémoire
- Nzh : Secteur naturel concerné par des Zones à Dominance Humide du SDAGE Artois-Picarde

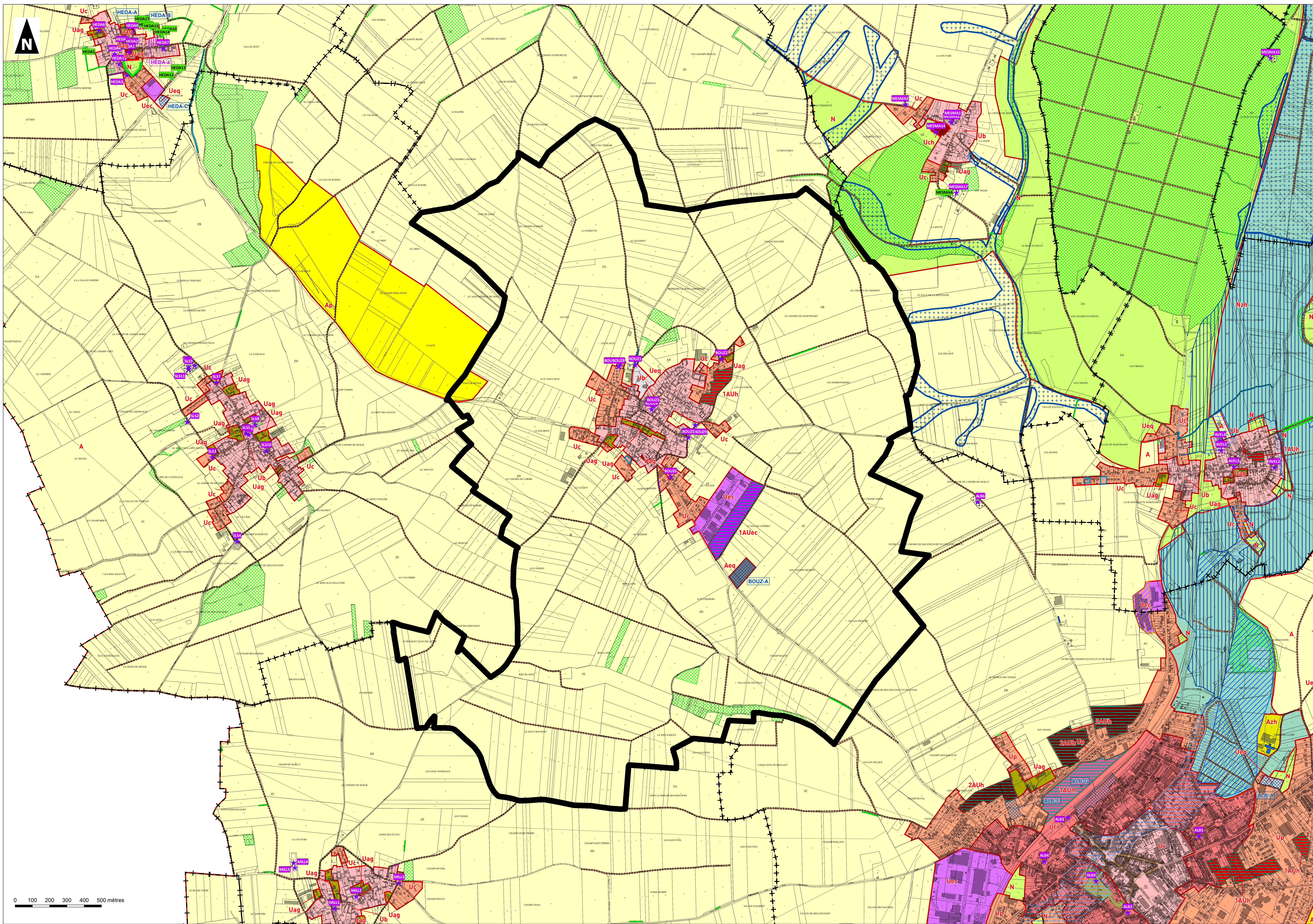

0 100 200 300 400 500 mètres